



**RELACIÓN DE PROBLEMAS DE  
PROPIEDADES DE CAPAS**

**Ejercicio 1. Importar datos CSV.**

**1.1. Descargue la capa del siguiente enlace**

<http://datosabiertos.malaga.eu/dataset/agenda-21-poblacion-por-areas-2013>

**1.2. La capa contiene la población Oriunda y Extranjeros en las 12 áreas de Málaga**

ID	NOMBRE	Shape_Leng	Shape_Area	TOTAL_HAB	TOTAL_EXT	
1	C	CENTRO	18903.21097...	2950939.707...	34614	5091
2	P	PROLONGA...	10653.63936...	4766014.054...	91916	9192
3	PD	PEDRIZAS	18381.18994...	3993836.075...	49555	2812
4	LE	LITORAL ES...	45516.40633...	10197492.62...	70535	5618
5	CA	CAMPANILL...	37871.04946...	4452662.334...	15407	624
6	PT	PUERTO DE...	29757.49989...	5448922.547...	27762	1221
7	R	ROSALEDA	17327.36218...	5219061.372...	103735	12492
8	BM	BAHÍA DE M...	25299.10104...	2700306.026...	6005	565
9	G	GUADALHO...	31519.23178...	10655467.11...	7273	527
10	LO	LITORAL OE...	15926.63957...	6301778.883...	114566	11217
11	T	TEATINOS	24117.04365...	6480830.206...	34791	1313
12	CH	CHURRIANA	32919.17559...	8346052.068...	12577	1010

Figura 1. Tabla de datos

**1.3. Siguiendo la información de la práctica 4 muestre la información de la población Oriunda**



Figura 2. Ejemplo de salida población Oriunda

1.4. Siguiendo la información de la práctica 4 muestre la información de la población Extranjera

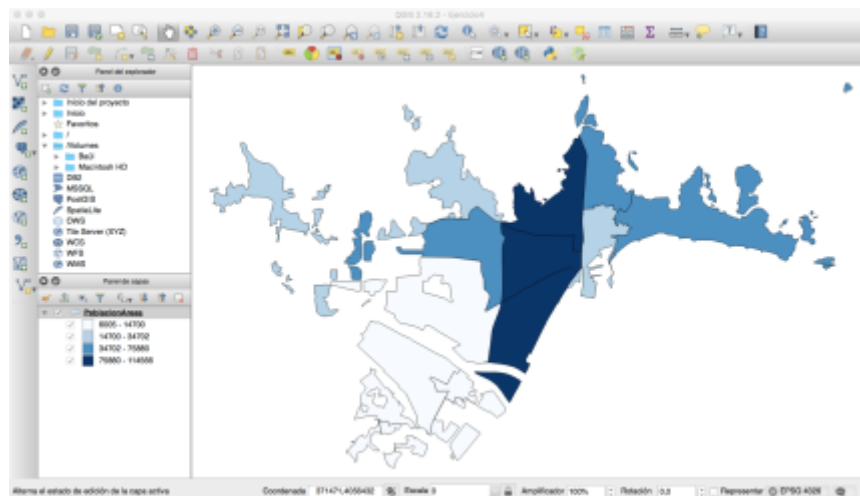
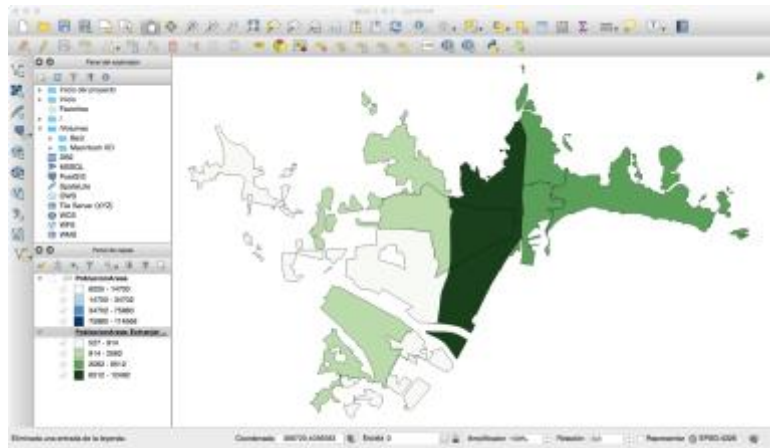

Figura 2. Ejemplo de salida población Extranjera